

SYNTHÈSE PLUVIOMÉTRIQUE

L'année hydrologique 2024-2025, qui a débuté le 1er septembre 2024, a démarré avec des précipitations conformes aux normales pour un mois de septembre.

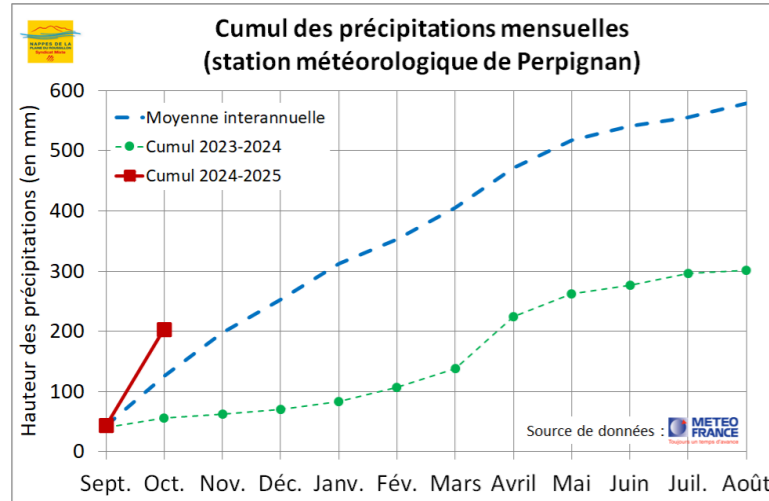

Le mois d'octobre a été marqué par un épisode méditerranéen important : il a été enregistré 131,7 mm à la station Météo-France de Perpignan le 28 octobre.

Toutefois, les précipitations n'ont pas été homogènes sur l'ensemble de la plaine du Roussillon : si elles ont été intenses (entre 90 et 150mm) sur les parties centrale et ouest de la plaine (Perpignan/Thuir/Ille-sur-Têt), elles ont été beaucoup plus limitées (<60mm) au nord, au sud et le long du littoral.

A Perpignan, au 31 octobre 2024, le cumul de l'année hydrologique 2024-2025 se retrouve excédentaire à Perpignan, avec **+62,4% par rapport aux normales**.

Episode pluvieux du 28 octobre 2024
Cumul journalier des précipitations dans les Pyrénées-Orientales

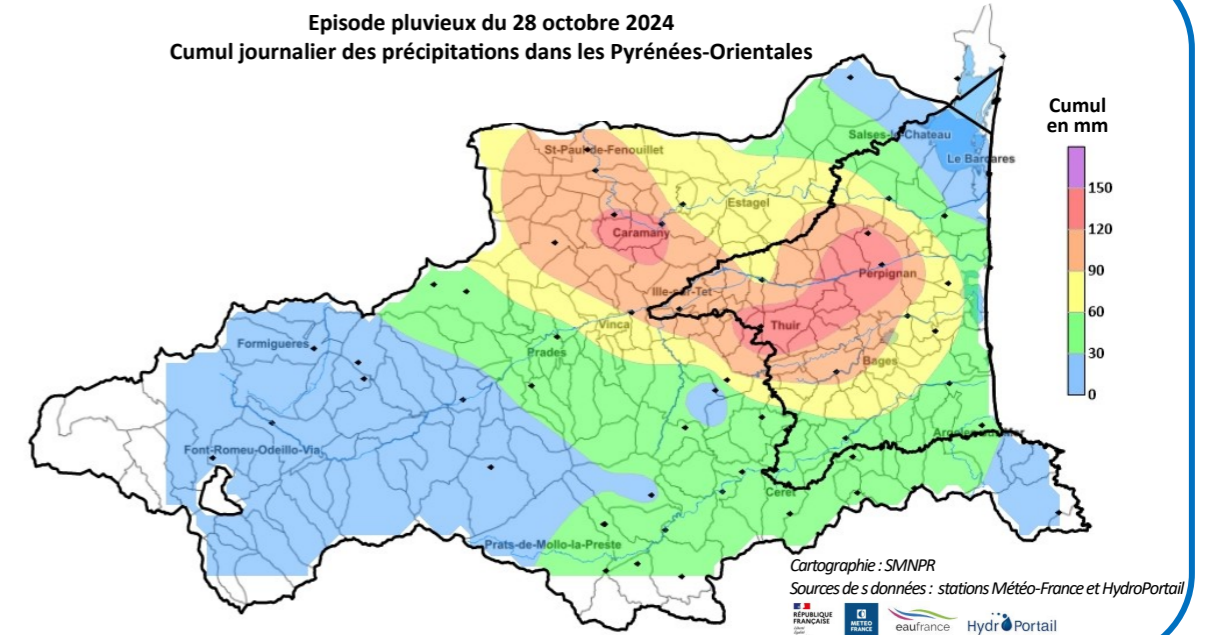

SITUATION DES NAPPES PLIO-QUATERNAIRES

LA SITUATION DES NAPPES RESTE TOUJOURS EXTRÊMEMENT DÉGRADÉE MALGRÉ L'ÉPISODE PLUVIEUX DU 28 OCTOBRE

Situation des nappes :

- Situation normale
- Niveau de vigilance
- Niveau d'alerte
- Niveau d'alerte renforcée
- Niveau de crise

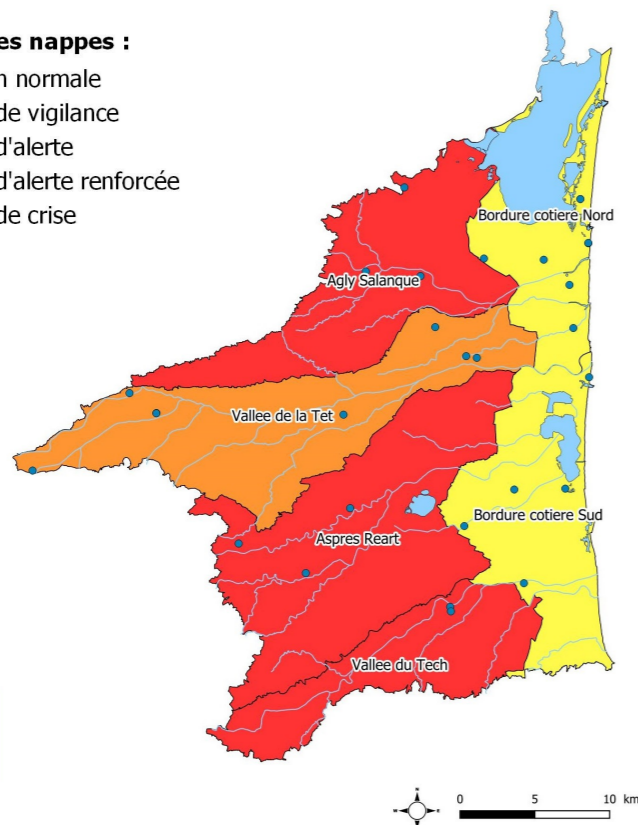

Malgré un mois de septembre conforme aux normales de précipitations et un mois d'octobre excédentaire grâce à l'épisode pluvieux du 28 octobre, **la situation des nappes évolue peu**. Les pluies ont été trop brèves et trop localisées pour avoir un réel impact sur le niveau des nappes. **Au 6 novembre, 12 piézomètres sont sous le niveau de crise** (contre 11 le mois dernier).

- U.G Agly-Salanque : la situation n'a que peu évolué dans ce secteur, où les précipitations ont été moins intenses. A noter tout de même la remontée de la nappe d'accompagnement de l'Agly entre Espira-de-l'Agly et Pia, en lien avec la remise en eau très temporaire du fleuve.
- U.G Vallée de la Têt : la situation évolue peu également. En amont de la plaine, sur le bassin versant du Boulès, les précipitations ont été limitées engendrant une réaction limitée des nappes (entre Bouleternère et Millas). Sur la partie aval, au niveau de Bompas et Perpignan, le Pliocène a réagit fin octobre ; malgré tout, la situation reste en crise à Bompas.
- U.G. Aspres-Réart : il s'agit d'un secteur à forte inertie. L'éventuel impact des pluies sur le niveau du Pliocène ne pourra être visible que dans les semaines à venir, mais il risque d'être limité étant donné la remise en eau très temporaire de la Canterrane et du Réart. Pour l'heure, le niveau du Pliocène semble relativement stable, mais la situation reste préoccupante et toujours en crise.
- U.G. Vallée du Tech : la nappe d'accompagnement du Tech suivi à Ortaffa est remontée suite aux pluies, mais elle est rapidement redescendue en dessous du niveau de crise (crue limitée du Tech à seulement 10 m3/s) . Le Pliocène reste en crise.
- U.G. Bordures Côtières Nord et Sud : très peu d'impact des pluies sur le niveau des nappes. La situation reste contrastée sur ces U.G., avec des piézomètres en situation favorable et d'autres en crise (Alénya - Torreilles et Barcarès PN3).

Etant donné la persistance de l'état dégradé des nappes souterraines, **les mesures de restrictions d'usages de l'eau sont toujours applicables sur l'ensemble du territoire par arrêté préfectoral** (<https://www.pyrenees-orientales.gouv.fr/Actions-de-l-Etat/Environnement-eau-risques-naturels-et-technologiques/Eau-et-Pêche/Reglementation-de-l-Eau/Secheresse>).

N.B. : l'état de la situation des nappes peut être différent des arrêtés sécheresses éventuellement en cours, qui sont pris à des dates différentes du présent bulletin et qui prennent en compte l'état de l'ensemble des ressources eau du territoire (eaux souterraines, eaux superficielles, niveaux des barrages, etc.)

NIVEAU DES NAPPES PAR PIÉZOMÈTRE

BORDURE CÔTIÈRE SUD

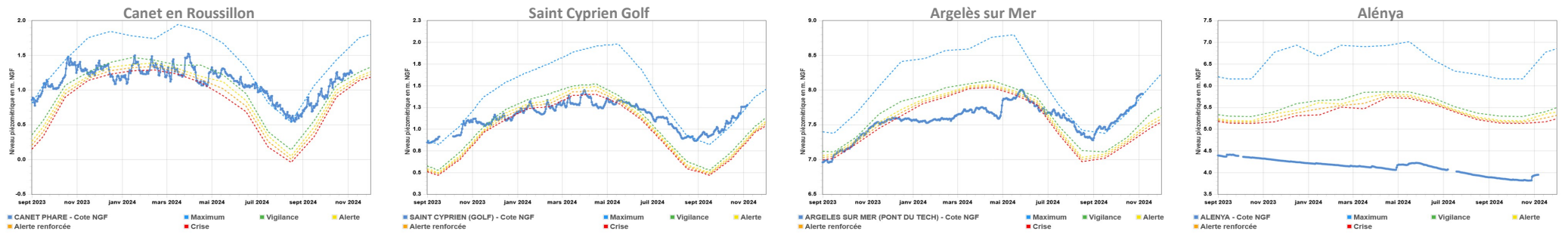

BORDURE CÔTIÈRE NORD

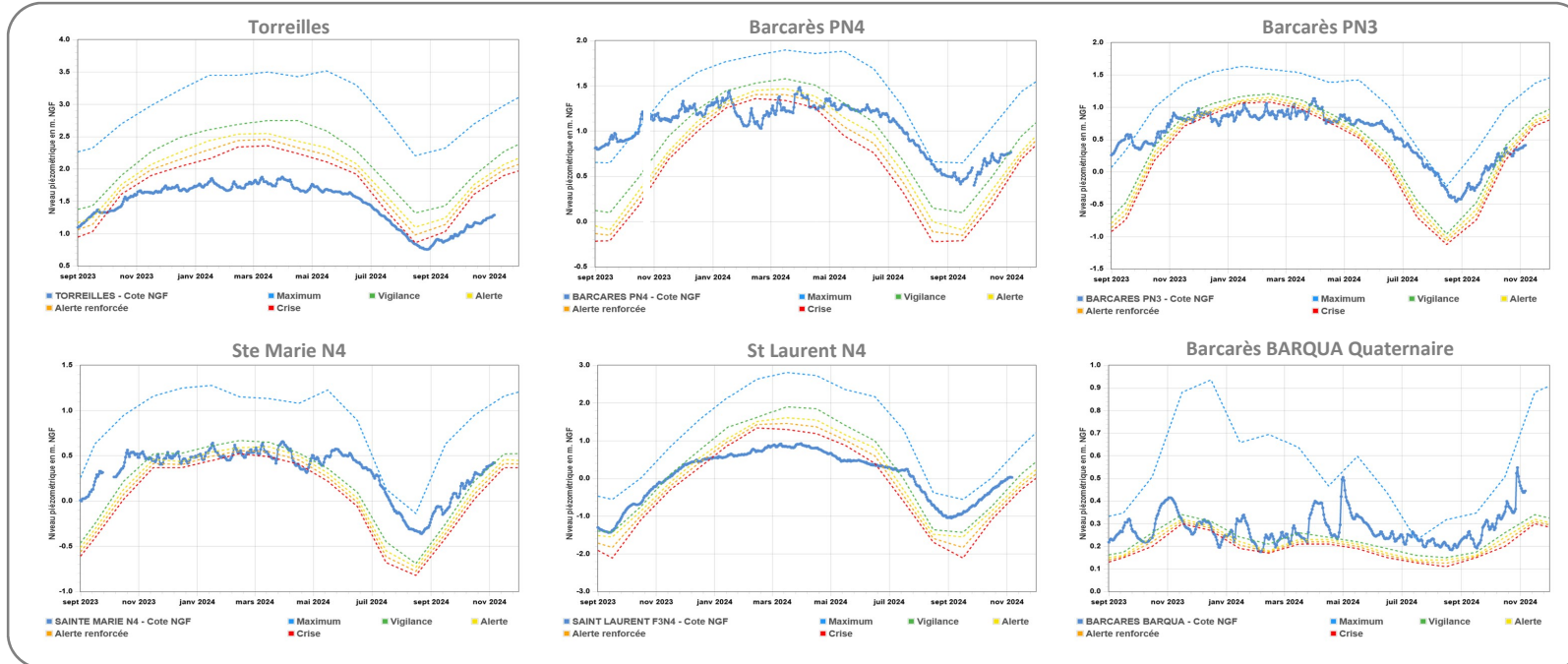

NIVEAU DES NAPPES PAR PIÉZOMÈTRE

VALLÉE DU TECH

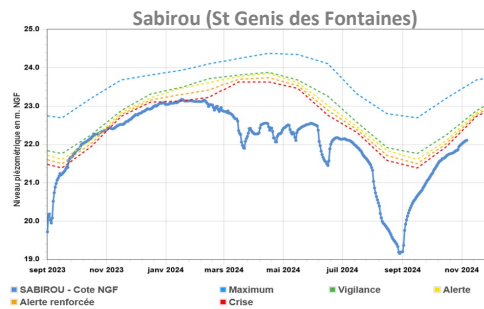
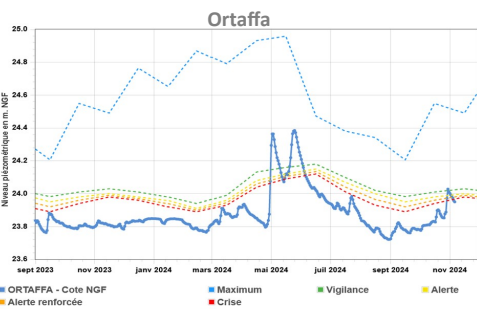

ASPRES-RÉART

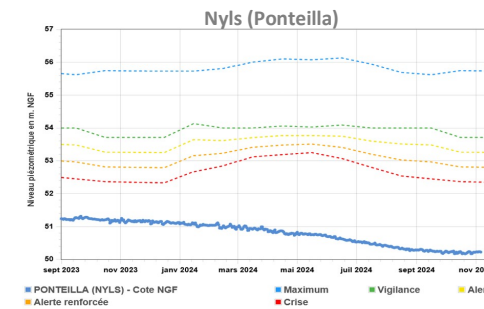
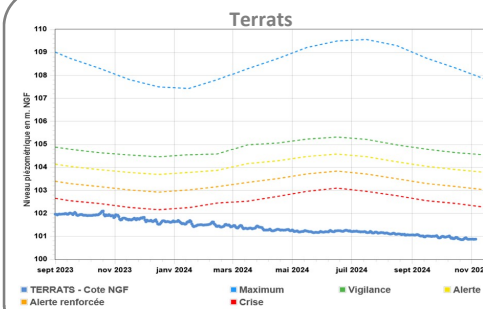

VALLÉE DE LA TÊT

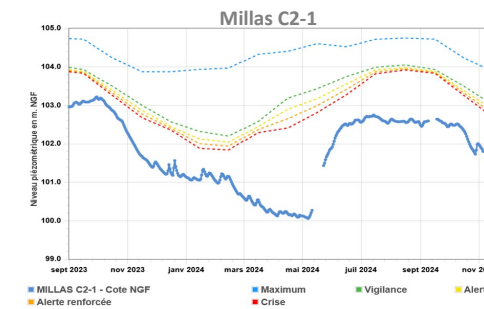
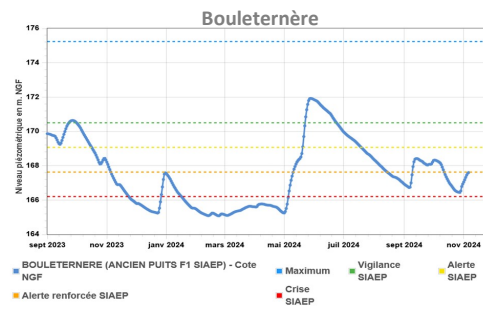
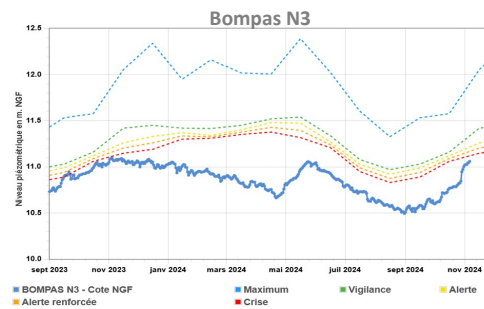
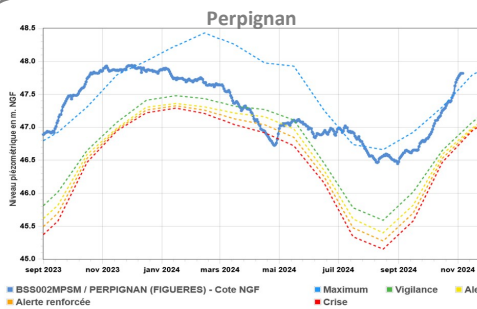

AGLY-SALANQUE

